

CURSO

ENFERMEDADES PULMONARES INTERSTICIALES DIFUSAS

**17, 24 y 31
enero 2024**

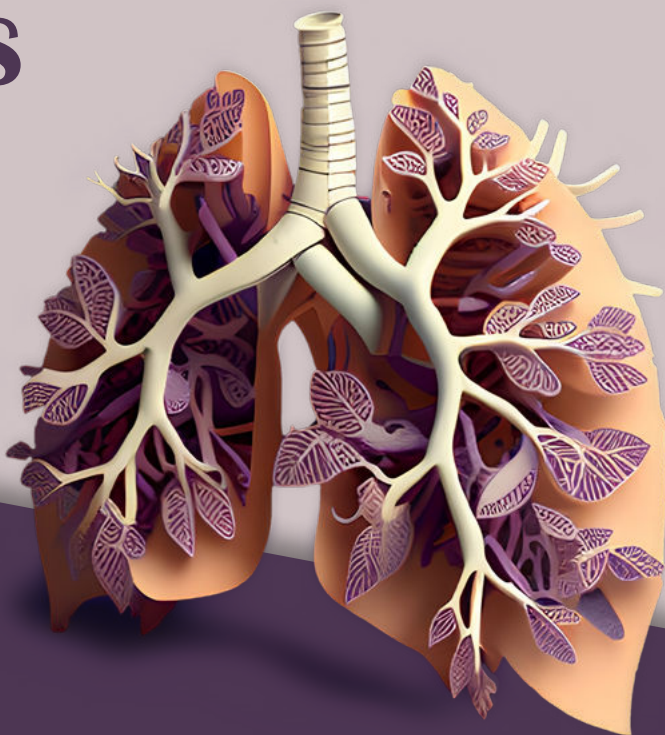

**FUNDACIÓN
NEUMOMADRID**

**SEDE DE
NEUMOMADRID**

Cea Bermúdez, 46. 1º dcha. Madrid

INSCRIPCIONES

www.neumomadrid.org/cursos/

DIRECTORES

Belén López-Muñiz Ballesteros

Hospital Infanta Leonor

Luis Gómez Carrera

Hospital La Paz

CURSO

ENFERMEDADES PULMONARES INTERSTICIALES DIFUSAS

PROGRAMA

17 de enero de 2024

16:00-17:30 h. BLOQUE I: APROXIMACIÓN DIAGNÓSTICA

**CLASIFICACIÓN, PRUEBAS DIAGNÓSTICAS,
IMPORTANCIA DEL EQUIPO MULTIDISCIPLINAR**

ASUNCIÓN NIETO RODRÍGUEZ

Hospital Clínico

PATRONES RADIOLÓGICOS EN LAS EPID

PALOMA CABALLERO SÁNCHEZ-ROBLES

Hospital de La Princesa

PATRONES HISTOLÓGICOS EN LAS EPID

CLARA SALAS

Hospital Puerta de Hierro

17:30-19:00 h. BLOQUE II: EPID IDOPÁTICA

FPI: DIAGNÓSTICO Y TRATAMIENTO

RAQUEL PÉREZ ROJO

Hospital 12 de Octubre

EPID AGUDAS Y SUBAGUDAS: NO, NIA, AFOP

CRISTIAN GARCÍA FANJUL

Hospital Puerta de Hierro

**EPID RARAS: FIBROELASTOSIS, NIL,
INCLASIFICABLES**

FERNANDO PEDRAZA SERRANO

Hospital Gregorio Marañón

ENFERMEDADES PULMONARES INTERSTICIALES DIFUSAS

PROGRAMA

24 de enero de 2024

16:00-17:30 h. BLOQUE III: EPID DE CAUSA CONOCIDA

NEUMONITIS HIPERSENSIBILIDAD

BELÉN LÓPEZ-MUÑIZ BALLESTEROS

Hospital Universitario Infanta Leonor

CONECTIVOPATÍAS

CLAUDIA VALENZUELA

Hospital Universitario La Princesa

EPID SECUNDARIA A TOXICIDAD

FARMACOLÓGICA

MAITE RÍO RAMÍREZ

Hospital Universitario Getafe

**17:30-19:00 h. BLOQUE IV: ENFERMEDADES
GRANULOMATOSAS Y QUÍSTICAS**

SARCOIDOSIS

CRISTINA MATESANZ LÓPEZ

Hospital de Getafe

SÍNDROME HIPER IGG4

M^ª JESÚS RODRÍGUEZ NIETO

Fundación Jiménez Díaz

ENFERMEDADES QUÍSTICAS DEL PULMÓN

JUAN RIGUAL BOBILLO

Hospital Ramón y Cajal

ENFERMEDADES PULMONARES INTERSTICIALES DIFUSAS

PROGRAMA

31 de enero de 2024

16:00-17:00 h. BLOQUE V: EOSINOFILIAS PULMONARES Y VASCULITIS

EOSINOFILIAS PULMONARES: NEC, NEA, GEPA

ÁLVARO CASANOVA ESPINOSA

Hospital del Sureste

VASCULITIS

LUIS GÓMEZ CARRERA

Hospital La Paz

17:00-18:30 h. BLOQUE VI: MISCELÁNEA Y TRASPLANTE

PROTEINOSIS ALVEOLAR

GEMA MORA ORTEGA

Hospital Infanta Sofía

HEMORRAGIA ALVEOLAR

PABLO MARISCAL AGUILAR

Hospital La Paz

TRASPLANTE PULMONAR EN LAS EPID

ROSALÍA LAPORTA HERNÁNDEZ

Hospital Puerta de Hierro

18:30-20:00 h. BLOQUE VII: CASOS CLÍNICOS

CASO CLÍNICO 1

SUSANA SÁNCHEZ FRAGA

Hospital Príncipe de Asturias

CASO CLÍNICO 2

ANA JAUREGUIZAR ORIOL

Hospital Ramón y Cajal

CURSO

ENFERMEDADES PULMONARES INTERSTICIALES DIFUSAS

INSCRIPCIONES

<https://www.neumomadrid.org/cursos/>

SECRETARÍA TÉCNICA

C/ Cea Bermúdez, 46. 1ª Dcha. 28003 Madrid.

Teléfono: 91 564 35 25

E-mail: secretaria@neumomadrid.org

Información actualizada del curso: www.neumomadrid.org

TRANSFERENCIA BANCARIA

FUNDACIÓN NEUMOMADRID

Nº de cuenta: ES59 0049 2682 3325 1415 2875

Remitir el boletín y copia de la transferencia bancaria por correo postal o electrónico a la secretaría de NEUMOMADRID.

Para recibir la acreditación será imprescindible la inscripción al Curso.

PRECIO DEL CURSO

Precio del curso para no socios: 250€ + 21% IVA

BECADO PARA SOCIOS DE NEUMOMADRID

El tratamiento de estos datos se realiza en cumplimiento de lo establecido en la Ley Orgánica 15/1999 de 13 de diciembre, de Protección de Datos de Carácter Personal y el Real Decreto 994/1999, de 11 de junio, por el que se aprueba el reglamento de medidas de seguridad de los ficheros automatizados que contengan datos de carácter personal y demás legislación complementaria, otorgándole el derecho a que usted pueda oponerse, acceder, rectificar y cancelar estos datos por correo certificado a NEUMOMADRID.