

1er CURSO AVANZADO TEÓRICO/PRÁCTICO EN TRASTORNOS DEL SUEÑO

DIRECTORAS

Eva Arias Arias
M^a Fernanda Troncoso Acevedo



17 y 18 de diciembre de 2018

SEDE DE NEUMOMADRID:

C/ Cea Bermúdez, 46 1º dcha. Madrid

INSCRIPCIONES: secretaria@neumomadrid.org

LUNES 17 DE DICIEMBRE DE 2018

8.30-13.00 Mañana PRÁCTICO

Hospital Fundación Jiménez Díaz
Hospital 12 de Octubre

1^{er} BLOQUE (de 15:00 a 16:30 horas)

**15.00-15.20 SAHS y cáncer ¿Asociación o causalidad?
Últimas evidencias**

Ponente: MIGUEL ÁNGEL MARTÍNEZ GARCÍA

**15.20-15.40 SAHS e Inmunidad. El riesgo de pasarse de
frenada**

Ponente: FRANCISCO GARCÍA RÍO

**15.40-16.00 SAHS en REM / SAHS posicional, ¿Tienen un
manejo diferente?**

Ponente: TERESA GÓMEZ GARCÍA

16.00-16.30 Discusión

Moderadores: NICOLÁS GONZÁLEZ MANGADO
ISABEL FERNÁNDEZ NAVARRO

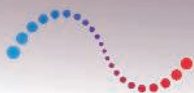
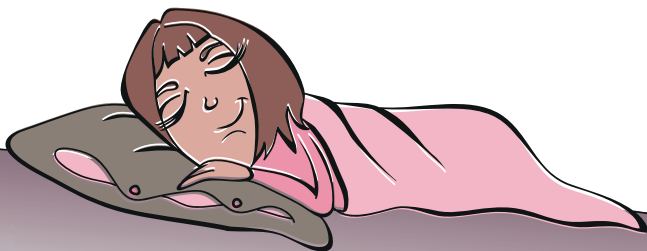

ResMed



LUNES 17 DE DICIEMBRE DE 2018

2º BLOQUE (de 16:30 a 18:00 horas)

16.30-16.50 Fenotipos: mujer / anciano. Medicina personalizada

Ponente: IRENE CANO PUMAREGA

16.50-17.10 Sueño y Big Data

Ponente: MANUEL SÁNCHEZ DE LA TORRE

17.10-17.30 Sueño y normativas: Conductores / Declaración obligatoria de la enfermedad / Informes médicos / Baja laboral

Ponente: EVA ARIAS ARIAS

17.30-18.00 Discusión

Moderadores: ARACELI ABAD FERNÁNDEZ
BELÉN LÓPEZ MUÑIZ

18.00-18.20 Café

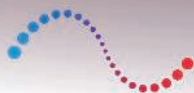
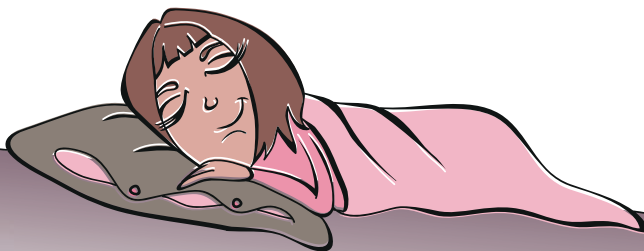

LUNES 17 DE DICIEMBRE DE 2018

3er BLOQUE (de 18:20 a 20:00 horas)

- 18.20-18.40 Parasomnias / SPI. ¿Qué hay de nuevo?**
Ponente: MARÍA JOSÉ ABENZA ABILDUA.
- 18.40-19.00 Patrones de sueño. ¿Debemos todos dormir lo mismo?**
Ponente: CRISTINA LÓPEZ RIOLOBOS
- 19.00-19.20 Fármacos y alteraciones del sueño: somnolencia, insomnio, fases de sueño ¿Influye en el abordaje del paciente?**
Ponente: MIGUEL ÁNGEL SÁNCHEZ GONZÁLEZ
- 19.20-20.00 Discusión**
Moderadores: VANESA LORES GUTIÉRREZ
TRINIDAD DÍAZ CAMBRILES

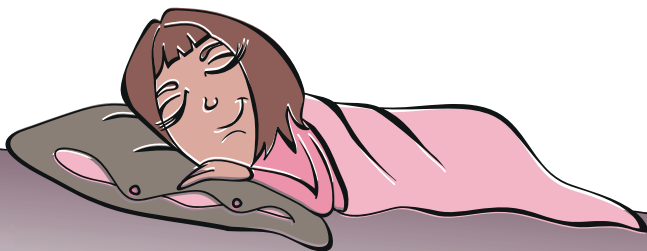

1^{er} CURSO AVANZADO TEÓRICO/PRÁCTICO EN TRASTORNOS DEL SUEÑO

MARTES 18 DE DICIEMBRE DE 2018

8.30-13.00 Mañana PRÁCTICO

Hospital Fundación Jiménez Díaz
Hospital 12 de Octubre

1^{er} BLOQUE (de 15:00 a 16:30 horas)

**15.00-15.20 SAHS y Sd de Overlap: EPOC / Asma / EPID.
¿Requieren un manejo diferente a las guías actuales?**

Ponente: PAULA RODRÍGUEZ RODRÍGUEZ

**15.20-15.40 SAHS y Cardiovascular ¿qué hay de nuevo?
Últimas evidencias**

Ponente: OLGA MEDIANO SAN ANDRÉS.

15.40-16.00 SAHS, Sd metabólico y afección Hepática.

Ponente: PEDRO LANDETE RODRÍGUEZ

16.00-16.30 Discusión

Moderadores: ENRIQUE ZAMORA GARCÍA
INÉS ESCRIBANO GIMENO

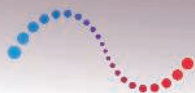
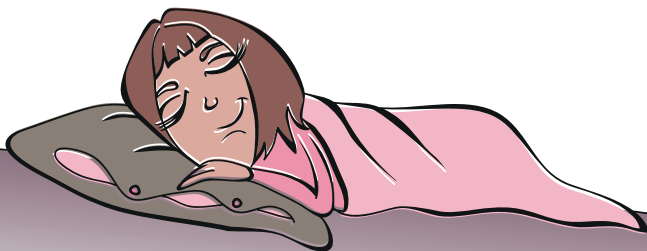

MARTES 18 DE DICIEMBRE DE 2018

2º BLOQUE (de 16:30 a 18:00 horas)

16.30-16.50 Neurodesarrollo y Sueño

Ponente: VÍCTOR SOTO INSUGA

16.50-17.10 SAHS y alteraciones endocrinas en el niño

Ponente: ÁLVARO GIMENO DÍAZ DE ATAURI

17.10-17.30 SAHS, síndrome de Down y malformaciones craneofaciales

Ponente: CARMEN LUNA PAREDES

17.30-18.00 Discusión

Moderadores: GENOVEVA DEL RÍO CAMACHO
MILAGROS MERINO ANDREU

18.00-18.20 Café

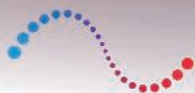
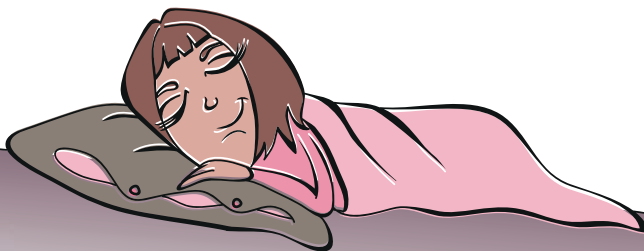

ResMed



MARTES 18 DE DICIEMBRE DE 2018

3er BLOQUE (de 18:20 a 20:00 horas)

CASOS CLINICOS con revisión bibliográfica

18.20-18.40 Monitorización del ritmo circadiano

Ponente: M^a FERNANDA TRONCOSO ACEVEDO

18.40-19.00 Utilidad de las bandas en el diagnóstico del SAHS

Ponente: JAVIER SAYAS CATALÁN

19.00 -19.20 Exploración de la VAS ¿cómo, a quién, cuándo y dónde? DISE

Ponente: JAIME SANABRIA BROSSART

19.20-20.00 Discusión

Moderadores: BEATRIZ JARA CHINARRO
EVA MAÑAS BAENA

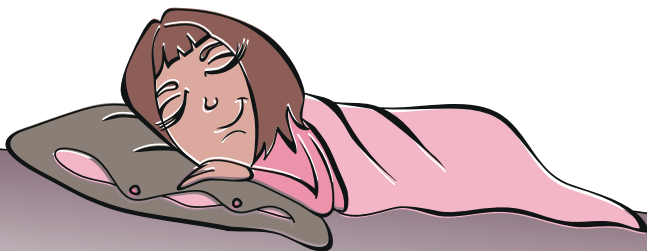

ResMed



ROTACIÓN PRÁCTICA

- Se verá la actividad y funcionamiento diario de la unidad multidisciplinar de sueño.
- Se revisarán trazados polisomnográficos y poligráficos completos, así como pruebas complementarias para evaluación del sueño como test de latencias múltiples, test de mantenimiento de vigilia, actigrafía y monitorización circadiana, diarios de sueño contrastados con historia clínica y evaluación médica.
- Se mostrarán registros de pacientes con apneas centrales y respuesta a tratamiento como monitorización de paciente con VNI.
- Se revisarán historia clínica y PSG de pacientes con SPI y trastorno del sueño REM y parasomnias.
- Se asistirá a sesión multidisciplinar de sueño en FJD y se revisarán DISE y estudios en pacientes con tratamiento alternativo a la CPAP como DAM y Cirugía ORL.

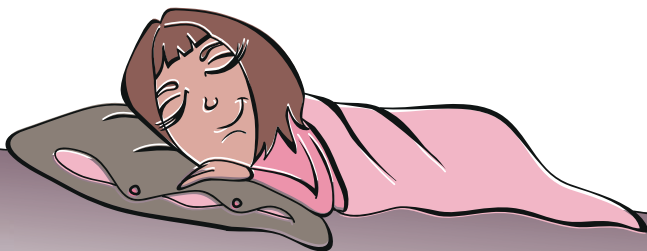

ResMed



1er CURSO AVANZADO TEÓRICO/PRÁCTICO EN TRASTORNOS DEL SUEÑO

ABENZA ABILDUA, MARÍA JOSÉ	Neurología	Hospital Infanta Leonor
ARIAS ARIAS, EVA	Neumología	Hospital 12 de Octubre
CANO PUMAREGA, IRENE	Neumología	Hospital de Getafe
GARCÍA RÍO, FRANCISCO	Neumología	Hospital La Paz
GIMENO DÍAZ DE ATAURI, ÁLVARO	Pediatría	Hospital 12 de Octubre
GÓMEZ GARCÍA, TERESA	Neumología	Fundación Jiménez Díaz
LANDETE RODRÍGUEZ, PEDRO	Neumología	Hospital de la Princesa
LÓPEZ RIOLOBOS, CRISTINA	Neumología	Hospital del Tajo
LUNA PAREDES, CARMEN	Pediatría	Hospital 12 de Octubre
MARTÍNEZ GARCÍA, MIGUEL ÁNGEL	Neumología	Hospital La Fe. Valencia
MEDIANO SAN ANDRÉS, OLGA	Neumología	Hospital de Guadalajara
RODRÍGUEZ RODRÍGUEZ, PAULA	Neumología	Fundación Jiménez Díaz
SANABRIA BROSSART, JAIME	Otorrinolaringología	Fundación Jiménez Díaz
SÁNCHEZ DE LA TORRE, MANUEL	Biólogo	Instituto de Investigación de Lleida
SÁNCHEZ GONZÁLEZ, MIGUEL ÁNGEL	Psiquiatra	Fundación Jiménez Díaz
SAYAS CATALÁN, JAVIER	Neumología	Hospital 12 de Octubre
SOTO INSUGA, VÍCTOR	Pediatría	Fundación Jiménez Díaz
TRONCOSO ACEVEDO, M ^a FERNANDA	Neumología	Fundación Jiménez Díaz



1er CURSO AVANZADO TEÓRICO/PRÁCTICO EN TRASTORNOS DEL SUEÑO

BOLETÍN DE INSCRIPCIÓN

Nombre _____

Apellidos _____

Lugar de trabajo _____

Cargo que desempeña _____

Teléfono _____

Correo electrónico _____

SECRETARÍA TÉCNICA

C/ Cea Bermúdez, 46. 1ª Dcha. 28003 Madrid.

Teléfono: 91 564 35 25 / Fax: 91 745 10 04

E-mail: secretaria@neumomadrid.org

Información actualizada del curso: www.neumomadrid.org

TRANSFERENCIA BANCARIA

FUNDACIÓN NEUMOMADRID

Nº de cuenta: ES59 0049 2682 3325 1415 2875

Remitir el boletín y copia de la transferencia bancaria por correo postal o electrónico a la secretaria de NEUMOMADRID. Para recibir la acreditación será imprescindible la inscripción al Curso.

PRECIO DEL CURSO Y MODALIDADES

Precio del curso teórico-práctico:

- **Socios de NEUMOMADRID: 400,00€ + 21% IVA**
- **Socios SOCAMPAR / SOCIALPAR: 450,00€ + 21% IVA**
- **No socios de NEUMOMADRID: 500,00€ + 21% IVA**

Precio del curso teórico:

- **Becado para Socios de NEUMOMADRID**
- **Socios SOCAMPAR / SOCIALPAR: 250,00€ + 21% IVA**
- **No socios de NEUMOMADRID: 300,00€ + 21% IVA**

El tratamiento de estos datos se realiza en cumplimiento de lo establecido en la Ley Orgánica 15/1999 de 13 de diciembre, de Protección de Datos de Carácter Personal y el Real Decreto 994/1999, de 11 de junio, por el que se aprueba el reglamento de medidas de seguridad de los ficheros automatizados que contengan datos de carácter personal y demás legislación complementaria, otorgándole el derecho a que usted pueda oponerse, acceder, rectificar y cancelar estos datos por correo certificado a NEUMOMADRID.